

COMUNE DI BAGNONE (MS)
 REGOLAMENTO URBANISTICO - QUADRO CONOSCITIVO
 TERRITORIO RURALE . SCHEDATURA DEGLI EDIFICI

SCHEDE N° 259

FOGLIO N°52 MAPPALE 578-579

DOCUMENTAZIONE FOTOGRAFICA

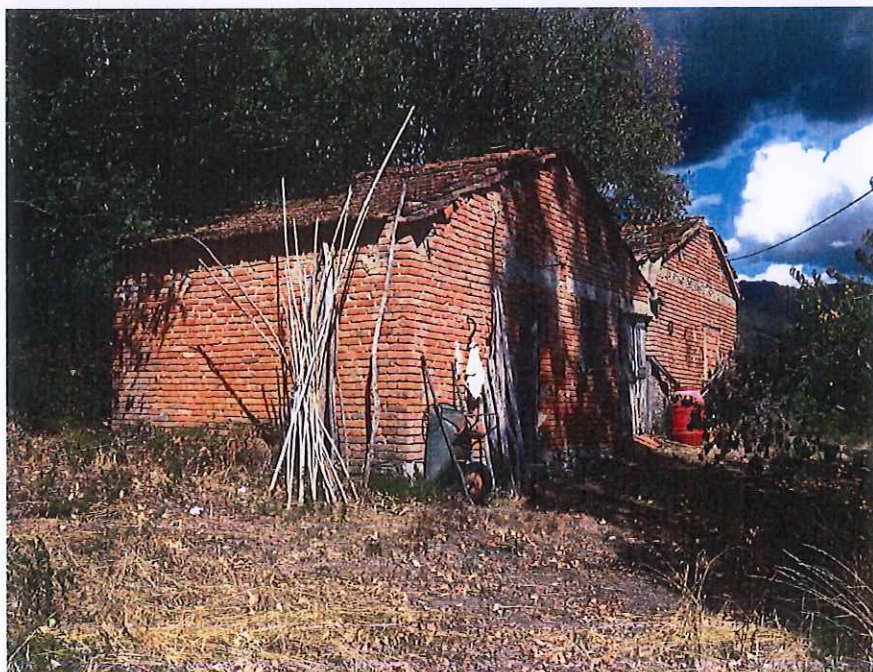

DESCRIZIONE

Destinazione d'uso	Residenziale		Utilizzazione	Occupato	X
	Rurale	X		Parzialmente occupato (stagionale)	
	Produttivo			Non utilizzato	
	Altro			In abbandono - rudere	-
Accessibilità pedonale					X
Accessibilità carrabile					-
Elementi tipologici di pregio					-
Annessi e pertinenze	Annessi				-
	Spazi aperti				X
Località Orturano					
CLASSIFICAZIONE PER STATO DI CONSERVAZIONE.....: classe 3 - edifici di interesse storico - ambientale					

COMUNE DI BAGNONE (MS)
REGOLAMENTO URBANISTICO - QUADRO CONOSCITIVO
TERRITORIO RURALE . SCHEDATURA DEGLI EDIFICI

SCHEDA N° 259

FOGLIO N°52 MAPPALE 578-579

IDENTIFICAZIONE CARTOGRAFICA

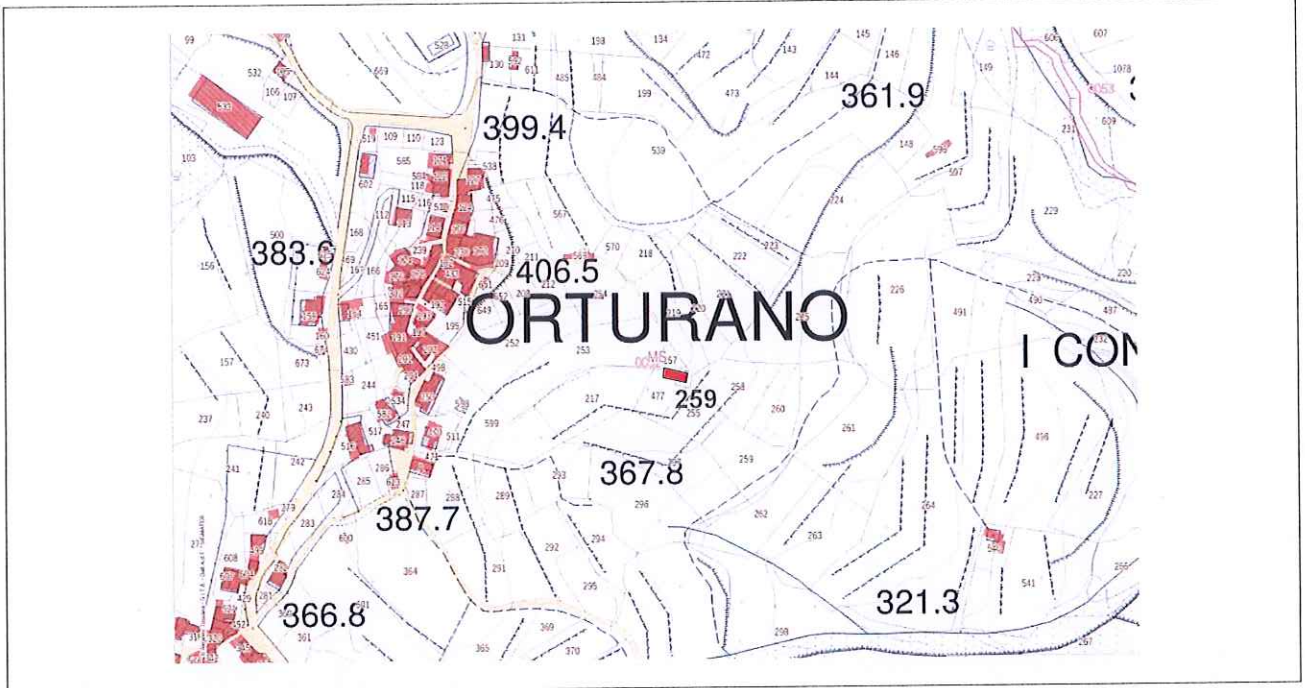

IDENTIFICAZIONE CATASTALE E FOTO AEREA

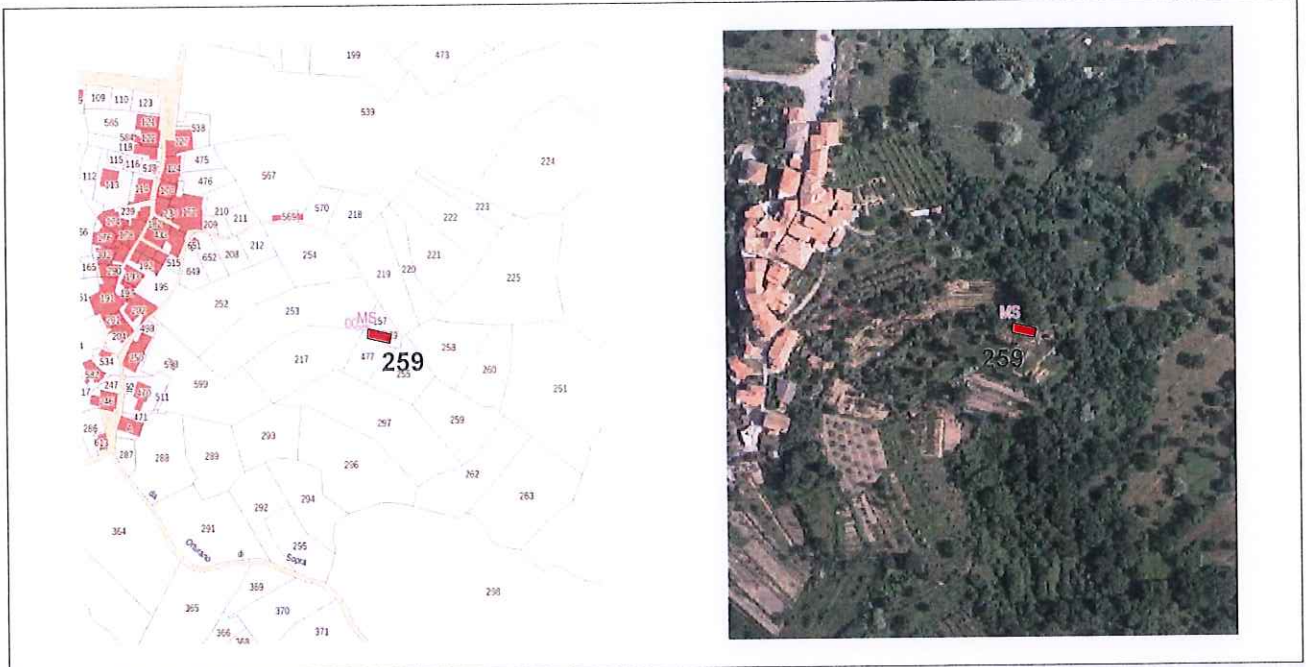

COMUNE DI BAGNONE (MS)
 REGOLAMENTO URBANISTICO - QUADRO CONOSCITIVO
 TERRITORIO RURALE . SCHEDATURA DEGLI EDIFICI

SCHEDA N° 260

FOGLIO N°53 MAPPALE 1016

DOCUMENTAZIONE FOTOGRAFICA



DESCRIZIONE

Destinazione d'uso	Residenziale		Utilizzazione	Occupato	
	Rurale	X		Parzialmente occupato (stagionale)	
	Produttivo			Non utilizzato	
	Altro			In abbandono - rudere	X
Accessibilità pedonale					X
Accessibilità carrabile					-
Elementi tipologici di pregio					-
Annessi e pertinenze	Annessi				-
	Spazi aperti				X
Località Corlaga					
CLASSIFICAZIONE PER STATO DI CONSERVAZIONE.....: classe r - ruderi e/o insediamenti in significati stato di degrado fisico					

COMUNE DI BAGNONE (MS)
REGOLAMENTO URBANISTICO - QUADRO CONOSCITIVO
TERRITORIO RURALE . SCHEDATURA DEGLI EDIFICI

SCHEDA N° 260

FOGLIO N°53 MAPPALE 1016

IDENTIFICAZIONE CARTOGRAFICA

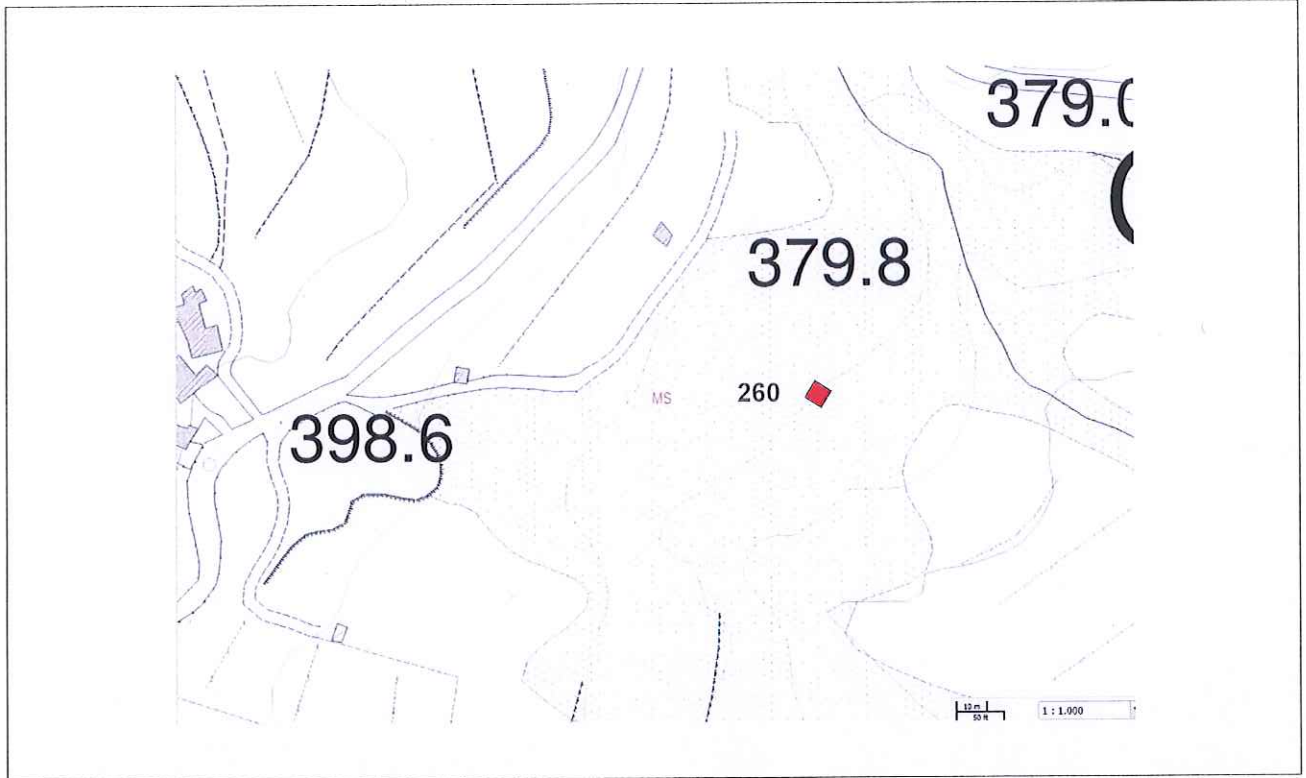

IDENTIFICAZIONE CATASTALE E FOTO AEREA

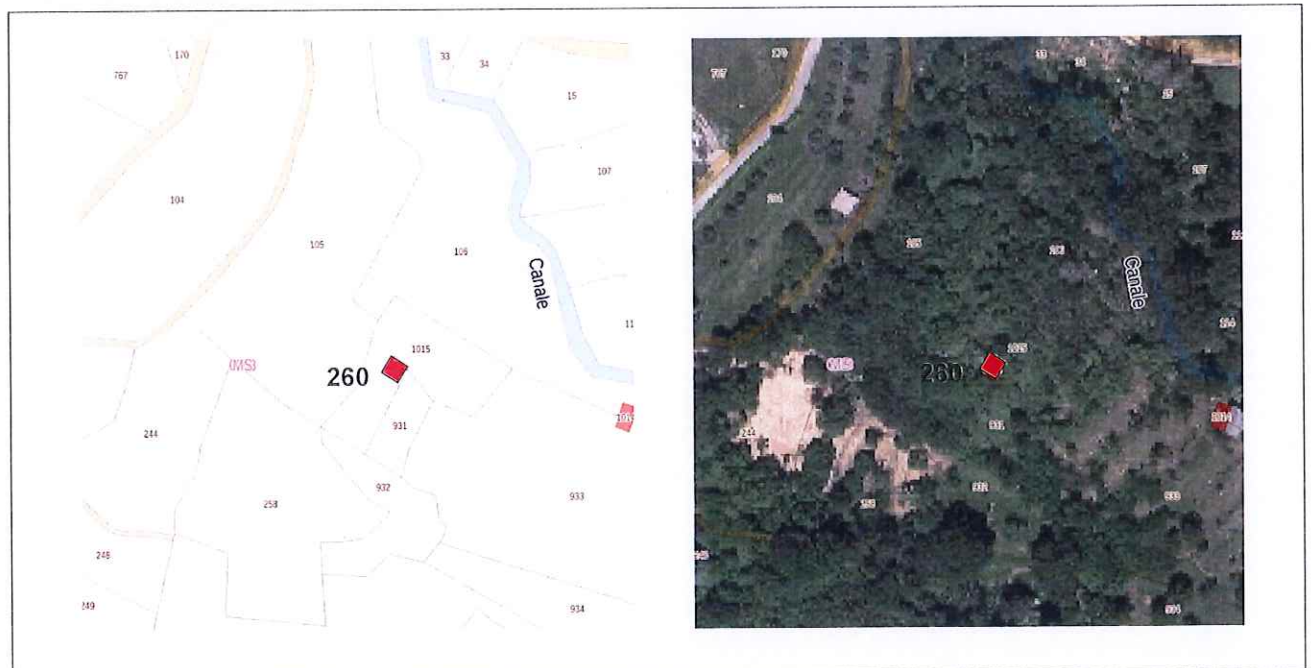

COMUNE DI BAGNONE (MS)
 REGOLAMENTO URBANISTICO - QUADRO CONOSCITIVO
 TERRITORIO RURALE . SCHEDATURA DEGLI EDIFICI

SCHEDA N° 261

FOGLIO N°30 MAPPALE 1073

DOCUMENTAZIONE FOTOGRAFICA



DESCRIZIONE

Destinazione d'uso	Residenziale		Utilizzazione	Occupato	X
	Rurale	X		Parzialmente occupato (stagionale)	
	Produttivo			Non utilizzato	
	Altro			In abbandono - rudere	-
Accessibilità pedonale					X
Accessibilità carrabile					X
Elementi tipologici di pregio					-
Annessi e pertinenze	Annessi				
	Spazi aperti				
Località Vico Valle					
CLASSIFICAZIONE PER STATO DI CONSERVAZIONE.....: classe 3 - edifici di interesse storico - ambientale					

COMUNE DI BAGNONE (MS)
REGOLAMENTO URBANISTICO - QUADRO CONOSCITIVO
TERRITORIO RURALE . SCHEDATURA DEGLI EDIFICI

SCHEDA N° 261

FOGLIO N°30 MAPPALE 1073

IDENTIFICAZIONE CARTOGRAFICA

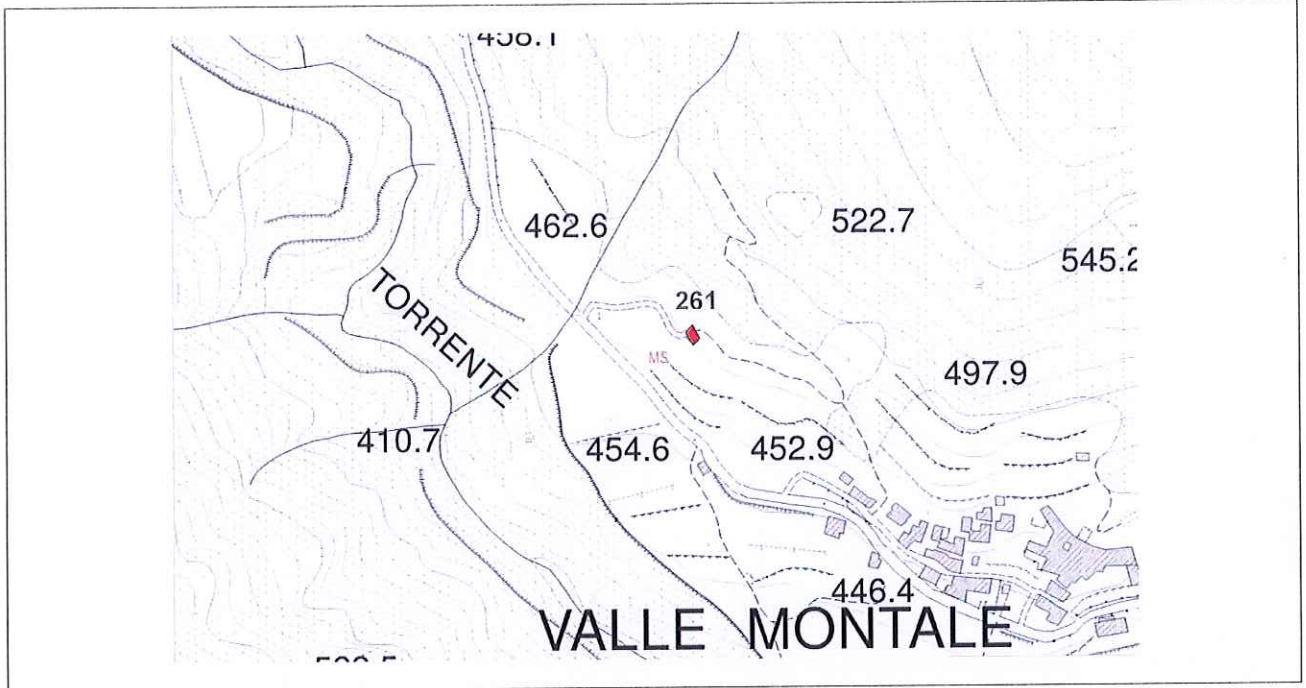

IDENTIFICAZIONE CATASTALE E FOTO AEREA

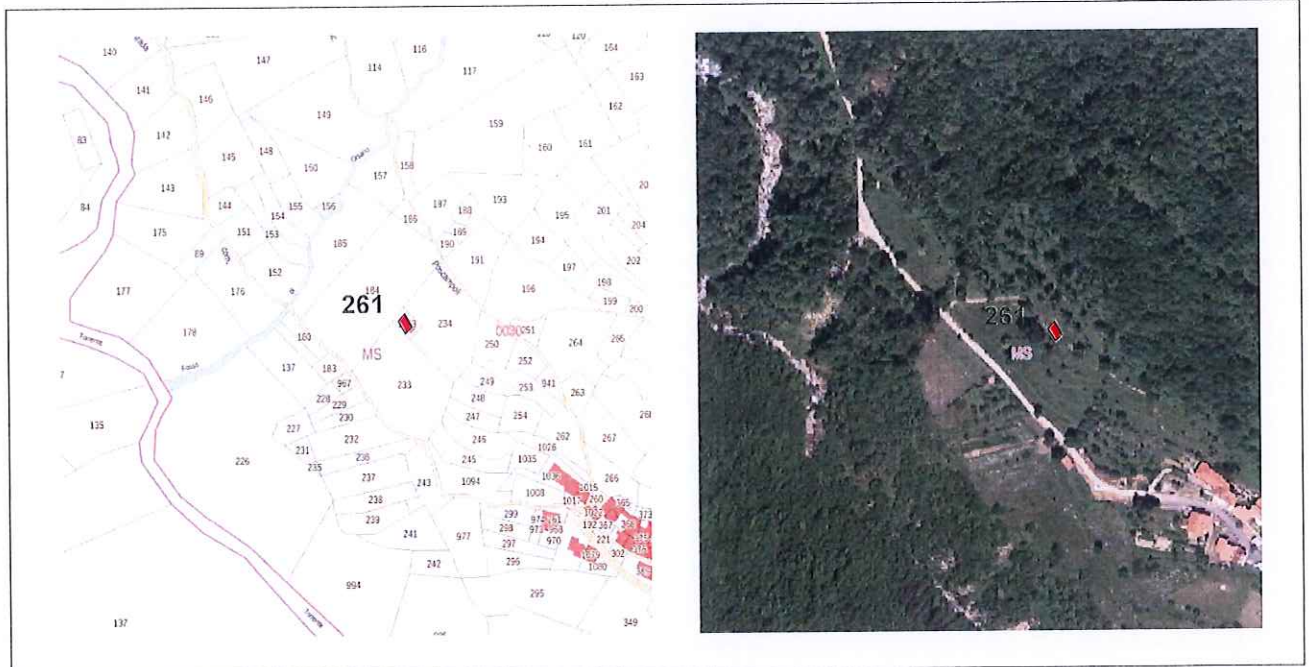

COMUNE DI BAGNONE (MS)
 REGOLAMENTO URBANISTICO - QUADRO CONOSCITIVO
 TERRITORIO RURALE . SCHEDATURA DEGLI EDIFICI

SCHEDA N° 262

FOGLIO N°51 MAPPALE 549

DOCUMENTAZIONE FOTOGRAFICA



DESCRIZIONE

Destinazione d'uso	Residenziale		Utilizzazione	Occupato	X
	Rurale	X		Parzialmente occupato (stagionale)	
	Produttivo			Non utilizzato	
	Altro			In abbandono - rudere	-
Accessibilità pedonale				X	
Accessibilità carrabile				X	
Elementi tipologici di pregio				-	
Annessi e pertinenze	Annessi			-	
	Spazi aperti			X	
Località Vaggia (Orturano)					
CLASSIFICAZIONE PER STATO DI CONSERVAZIONE.....: classe 3 - edifici di interesse storico - ambientale					

COMUNE DI BAGNONE (MS)
REGOLAMENTO URBANISTICO - QUADRO CONOSCITIVO
TERRITORIO RURALE . SCHEDATURA DEGLI EDIFICI

SCHEDA N° 262

FOGLIO N°51 MAPPALE 549

IDENTIFICAZIONE CARTOGRAFICA

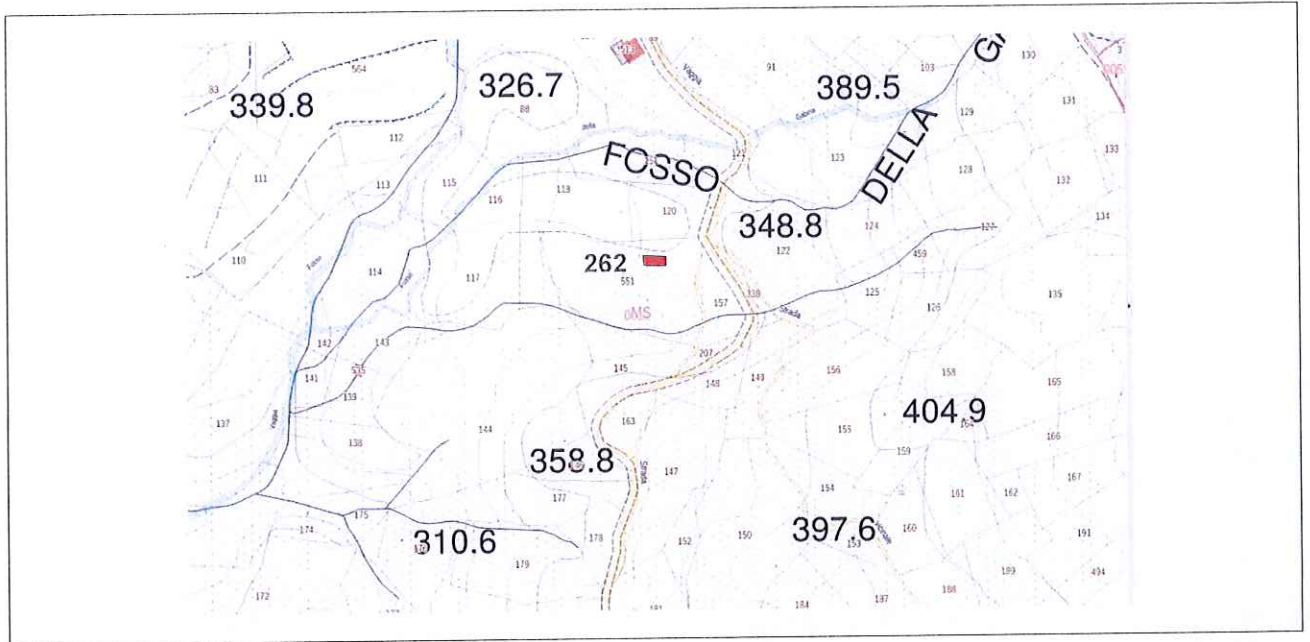

IDENTIFICAZIONE CATASTALE E FOTO AEREA

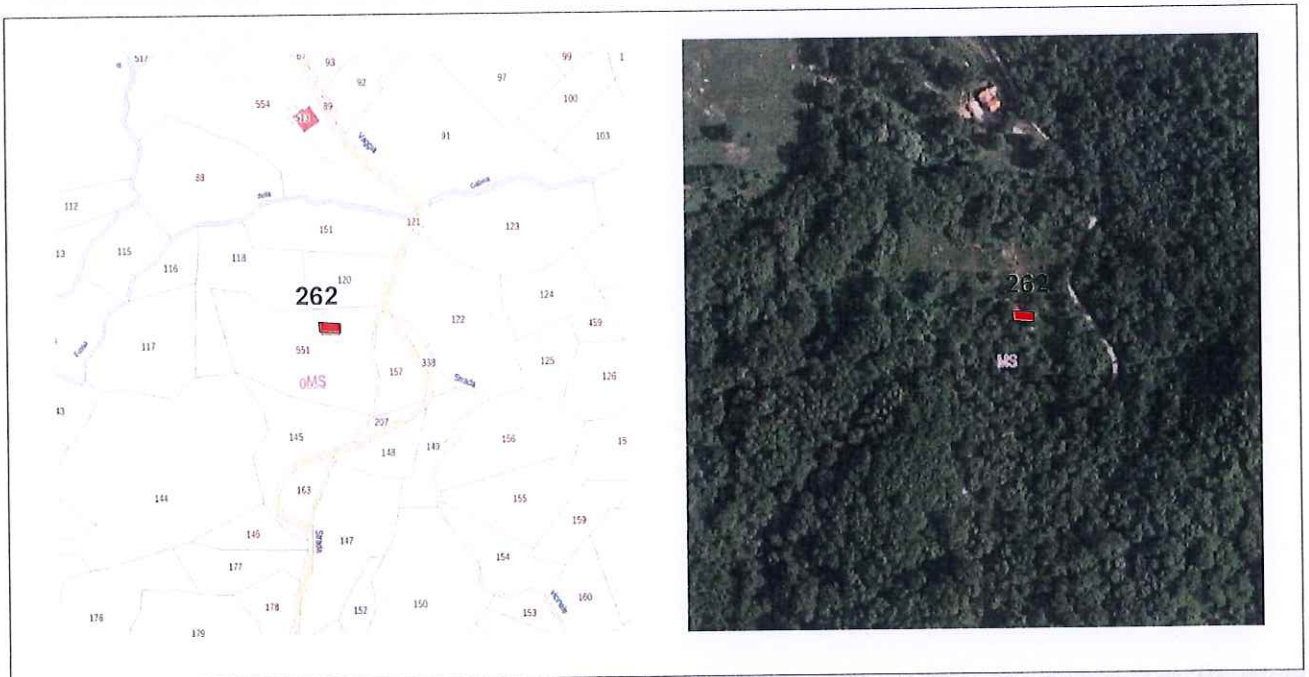

COMUNE DI BAGNONE (MS)
 REGOLAMENTO URBANISTICO - QUADRO CONOSCITIVO
 TERRITORIO RURALE . SCHEDATURA DEGLI EDIFICI

SCHEDE N° 263

FOGLIO N°52 MAPPALE 544

DOCUMENTAZIONE FOTOGRAFICA



DESCRIZIONE

Destinazione d'uso	Residenziale		Utilizzazione	Occupato	
	Rurale	X		Parzialmente occupato (stagionale)	
	Produttivo			Non utilizzato	
	Altro			In abbandono - rudere	X
Accessibilità pedonale				X	
Accessibilità carrabile				X	
Elementi tipologici di pregio				-	
Annessi e pertinenze	Annessi			-	
	Spazi aperti			X	
Località Orturano – via Vaggia					
CLASSIFICAZIONE PER STATO DI CONSERVAZIONE.....: classe r - ruderi e/o insediamenti in significati stato di degrado fisico					

COMUNE DI BAGNONE (MS)
REGOLAMENTO URBANISTICO - QUADRO CONOSCITIVO
TERRITORIO RURALE . SCHEDATURA DEGLI EDIFICI

SCHEDA N° 263

FOGLIO N°52 MAPPALE 544

IDENTIFICAZIONE CARTOGRAFICA

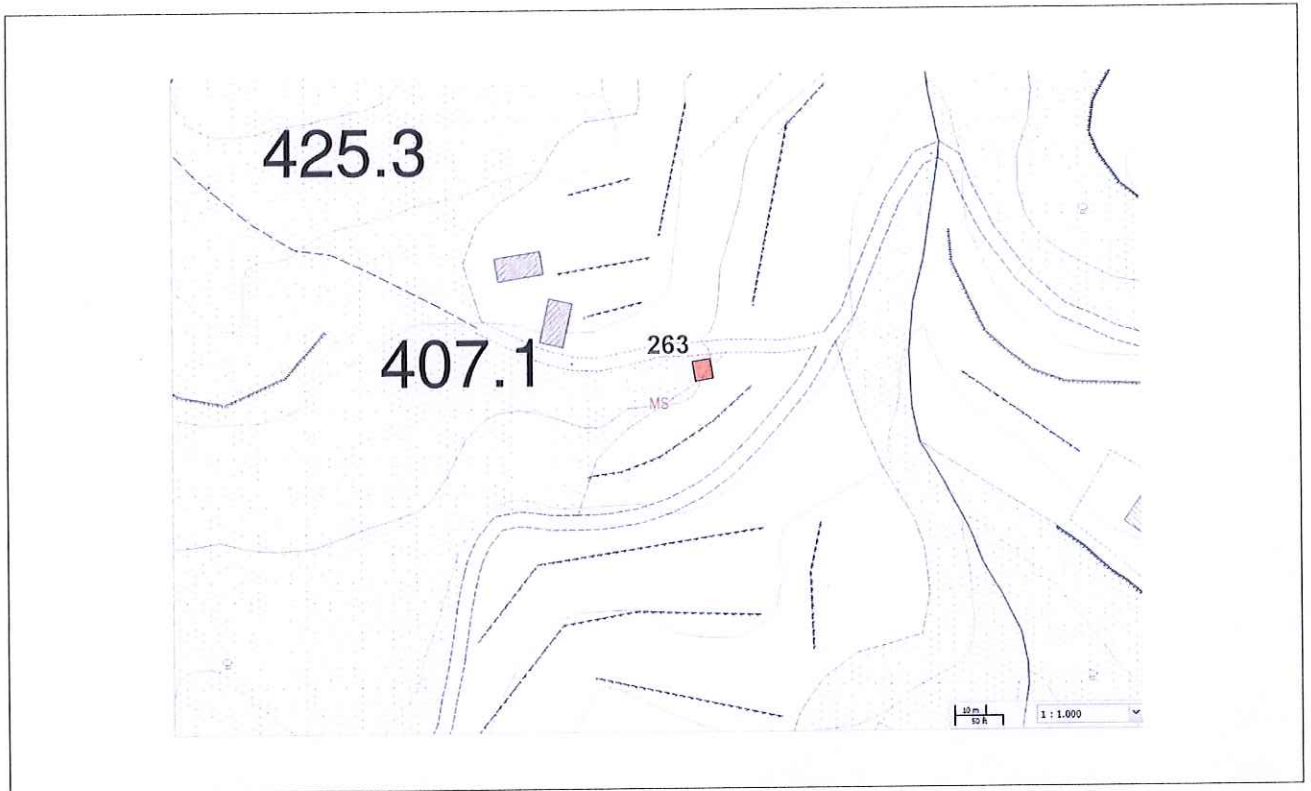

IDENTIFICAZIONE CATASTALE E FOTO AEREA



COMUNE DI BAGNONE (MS)
 REGOLAMENTO URBANISTICO - QUADRO CONOSCITIVO
 TERRITORIO RURALE . SCHEDATURA DEGLI EDIFICI

SCHEDA N° 264

FOGLIO N°40 MAPPALE 696

DOCUMENTAZIONE FOTOGRAFICA



DESCRIZIONE

Destinazione d'uso	Residenziale		Utilizzazione	Occupato	
	Rurale	X		Parzialmente occupato (stagionale)	X
	Produttivo			Non utilizzato	
	Altro			In abbandono - rudere	
Accessibilità pedonale					X
Accessibilità carrabile					-
Elementi tipologici di pregio					-
Annessi e pertinenze	Annessi				
	Spazi aperti		X		
Località Corlaga – loc. Stazzone					
CLASSIFICAZIONE PER STATO DI CONSERVAZIONE.....: classe 3 - edifici di interesse storico - ambientale					

COMUNE DI BAGNONE (MS)
REGOLAMENTO URBANISTICO - QUADRO CONOSCITIVO
TERRITORIO RURALE . SCHEDATURA DEGLI EDIFICI

SCHEDA N° 264

FOGLIO N°40 MAPPALE 696

IDENTIFICAZIONE CARTOGRAFICA

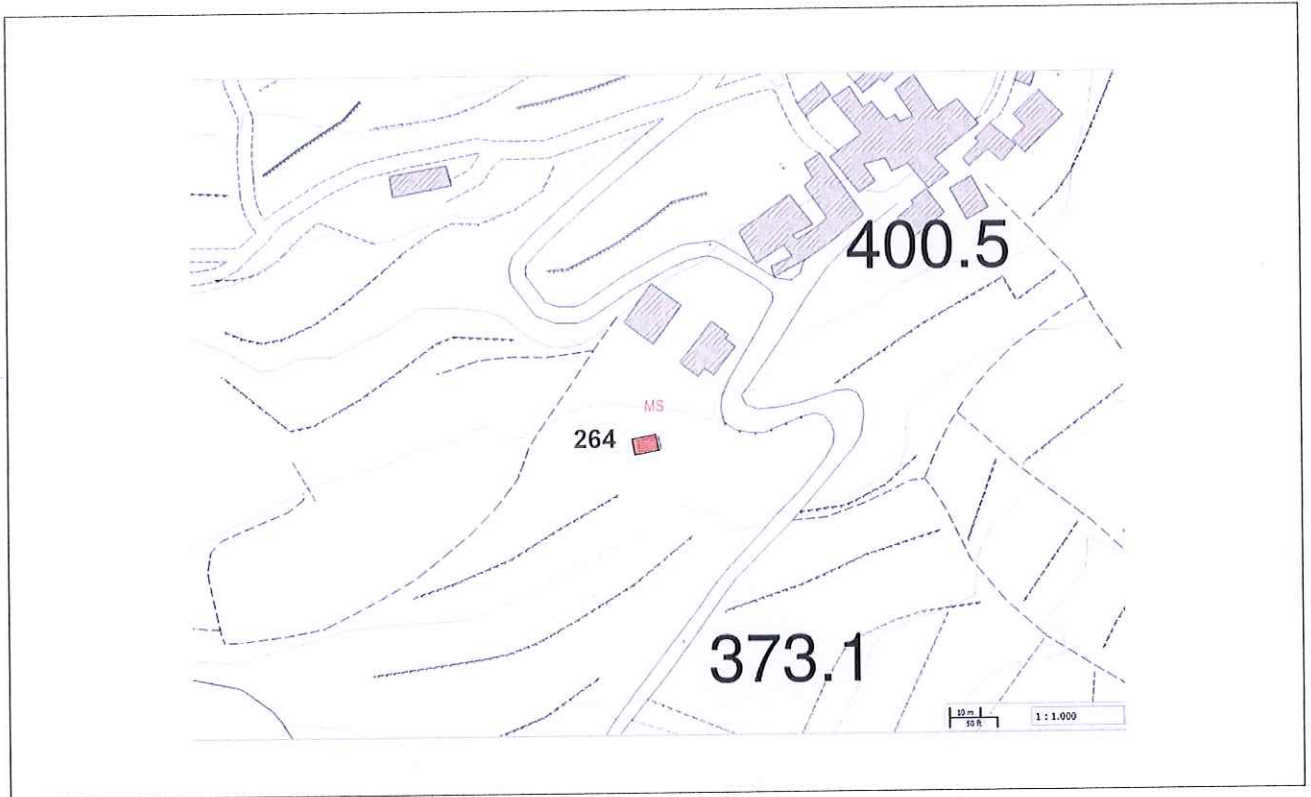

IDENTIFICAZIONE CATASTALE E FOTO AEREA

